



CONSULTA DESCRIPTIVA Y GRÁFICA DE DATOS CATASTRALES DE BIEN INMUEBLE

Referencia catastral: 2623104UF2422S0001SX

DATOS DESCRIPTIVOS DEL INMUEBLE

Localización:

CL TUCAN-NVA ANDALUCIA F 8[P] N2-12 EL AZAHAR
29660 MARBELLA [MÁLAGA]

Clase: URBANO

Uso principal: Residencial

Superficie construida: 605 m2

Año construcción: 1985

Construcción

Destino	Escalera / Planta / Puerta	Superficie m ²
VIVIENDA	1/00/01	296
SOPORT. 50%	1/00/02	45
APARCAMIENTO	N/00/03	39
DEPORTIVO	1/00/04	78
VIVIENDA	1/01/01	67
VIVIENDA	1/01/02	73
SOPORT. 50%	1/01/03	7

PARCELA

Superficie gráfica: 1.923 m2

Participación del inmueble: 100,00 %

Tipo: Parcela construida sin división horizontal

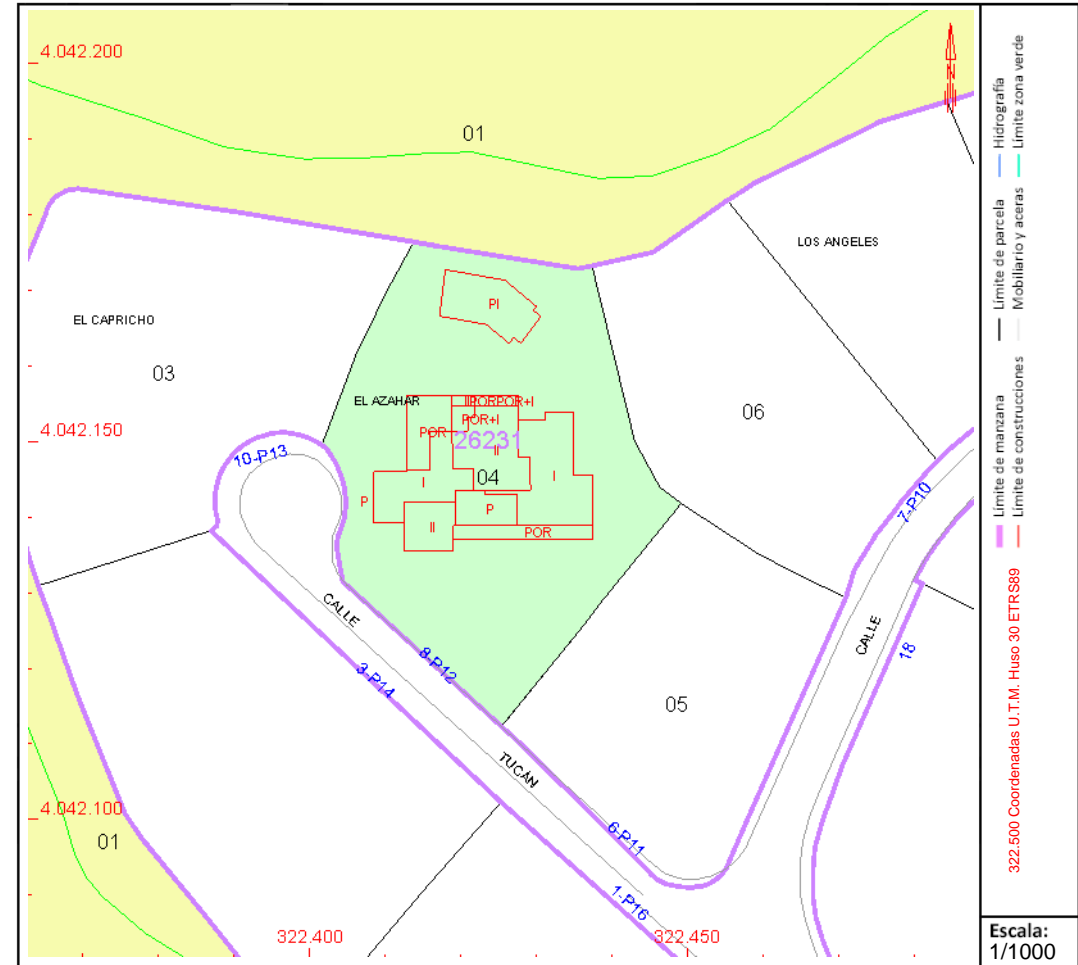

Este documento no es una certificación catastral, pero sus datos pueden ser verificados a través del "Acceso a datos catastrales no protegidos de la SEC"